Limite amministrativo Cappella Maggiore

AZIONI DI PIANO

ATO - Ambiti Territoriali Omogenei

Area idonea per interventi diretti al miglioramento della qualità urbana e territoriale

Aree di riqualificazione e riconversione

Elementi di degrado

Linee preferenziali di sviluppo insediativo

Limiti fisici alla nuova edificazione

Aree per servizi di interesse comune di progetto

Viabilità di progetto - PTCP

Rotatoria di progetto - PTCP

Viabilità di progetto - PAT

Contesti territoriali destinati alla realizzazione di programmi complessi

Percorsi ciclopedonali esistenti

Percorsi ciclopedonali di progetto

Corridoio ecologico secondario - PAT

Varchi

Coni visuali - PAT

RETE NATURA 2000

S.I.C. IT3240032 "Fiume Meschio"

legenda

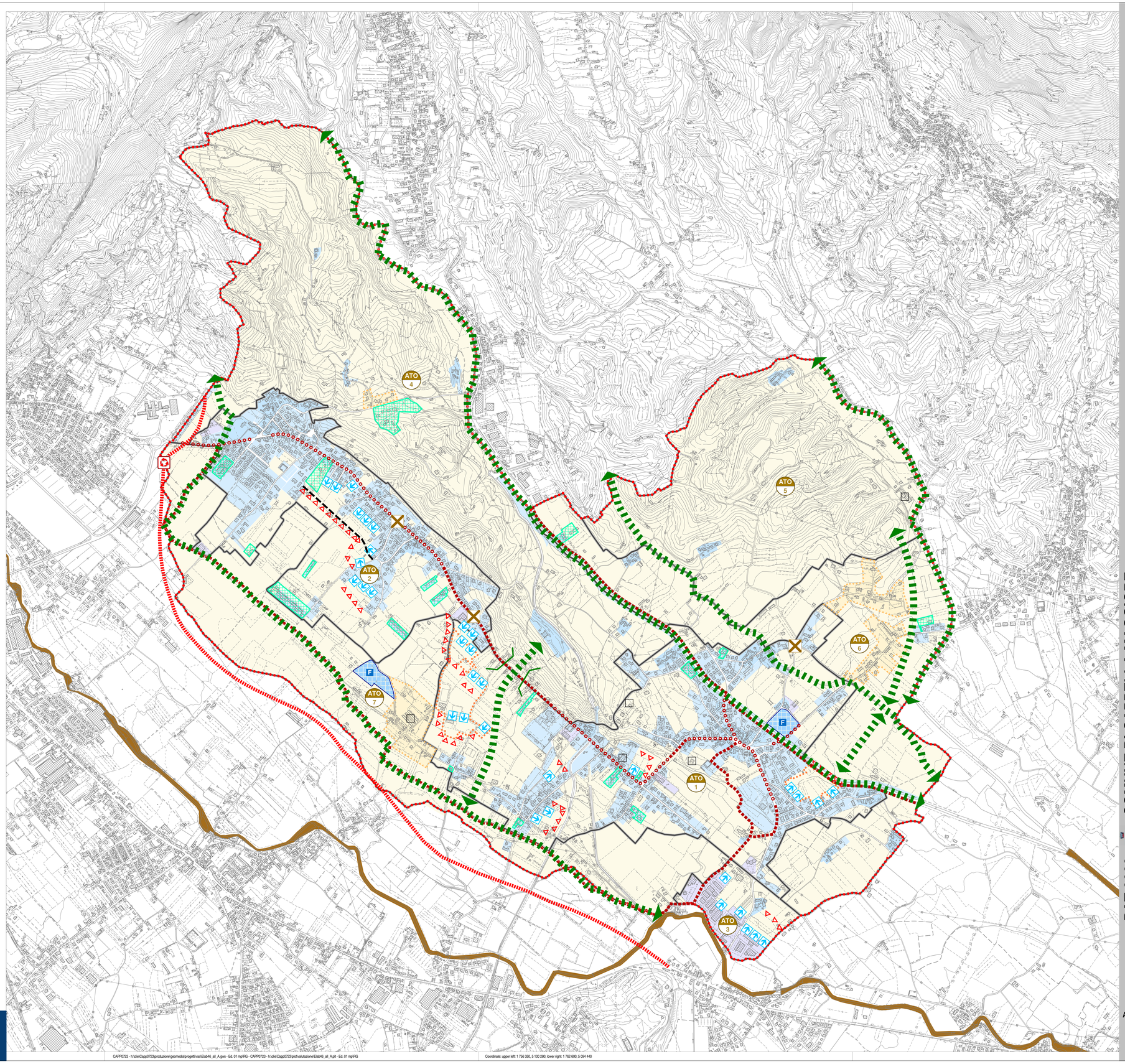

CAPP0723 - h:\cle\Capp0723\produzione\geomedia\progetti\vasi\Elab46_all_A.gws - Ed. 01 mp\RG - CAPP0723 - h:\cle\Capp0723\pot\valutazione\Elab46_all_A.plt - Ed. 01 mp\RG

Coordinate: upper left: 1 756 350, 5 100 280; lower right: 1 782 600, 5 094 440

Contributi specialistici
Geologo Eros Tomo
Agr. Forestale Marco Planca
Ingegnere Luca Palasti
Ingegnere Elena Lowenthal
Ingegnere Chiara Luciani
Urbanista Lisa De Gasper
Urbanista Valeria Polizzi
Urbanista Francesca Pellegrin
Urbanista Sabrina Luppio
Architetto Matteo Zamboni

Progettisti
Urbanista Raffaele Geremetta
Urbanista Daniele Rallo

Adozione
Il Sindaco
Avv. Mariarosa Burazza

Approvazione
Il Segretario
Dott.ssa Ginetta Salvador

Il Resp. Settore Urbanistica
Dott. Luciano Botteon

Redatto
Verificato

VENETO PROGETTI

PAT 2009 COMUNE DI CAPPELLA MAGGIORE

Piano Assetto del Territorio

VALUTAZIONE DI INCIDENZA - Inquadramento territoriale

All. **A**

Elaborato 46
scala 1:10 000